

ΠΑΡΑΔΟΧΕΣ

1. Φορτία κατασκευής

Οριζόντιο επιρρόημα 25.00 kN/m³
Κινητά θάλασσιν : Κινητά σε θέαση = 2.00 KUN/m²
Κινητά σε ανάβας = 0.80 KUN/m²
Κινητά σε αθήνας = 0.80 KUN/m²
Μόνιμα στέγης : Καλυμμένη παραβλήσαν-συνήθως-θωκιστά θλα βόρας = 1.80 KUN/m²
Οροφή = 0.80 KUN/m²
Κινητά στέγης : Χόλι = 1.80 KUN/m² , άνωτας = 1.30 KUN/m²
άνωτας (κατακόρυφα) 1.30 x ανά = 0.10 KUN/m²
Συντελεστής Συντελεστής Αρδισίων (αν. 1.3) Ψ=0.80, Ψ1=0.80, Ψ2=0.30

2. Υλικά ταχυτοποίησης : Ταύλοι ΛΙΘΟΔΟΜΗ Μ5- 0.80

3. Σκυρόδεμα- Έξωρος : B 160, ST I cm=0.15 N/mm².5, Μρα

4. Γενικά Στοιχεία Αντιστοιχισμού Σχεδιασμού

Στοιχείο Στόχη : Κατηγορία I a=0.16 q
Κατηγορία Εξόχους : B T1=0.10 σοο , T2=0.80 σοο
Συντελεστής Κλίσης : Σ2 , γ1=1.80
Ποσοστό κλίσης απόδοσης : θ=1.00
Συντελεστής ασφαλείας συμπεριφοράς : γ=0%

5. Κανονισμοί

Ευρωπαϊκός 6 : EN 1990-1-1/2000. Σχεδιασμός κατασκευών από ταχυτοποίηση
Εθνικό Κόσμο Εφαρμογής Ευρωπαϊκό 6
Ελληνικός Κανονισμός γιά την μελέτη και την κατασκευή Τίγρον από Σκυρόδεμα ENCS 2006.
Ελληνικός Αντιστοιχισμός Κανονισμός, ΕΛΑΣ 2000 με της τροποποίησης του (ΦΕΚ Β' 78/10-6-2002)
Ελληνικός Κανονισμός Τεχνολογίας Σκυροδέματος.
Ελληνικός Κανονισμός Φορτίσεων.

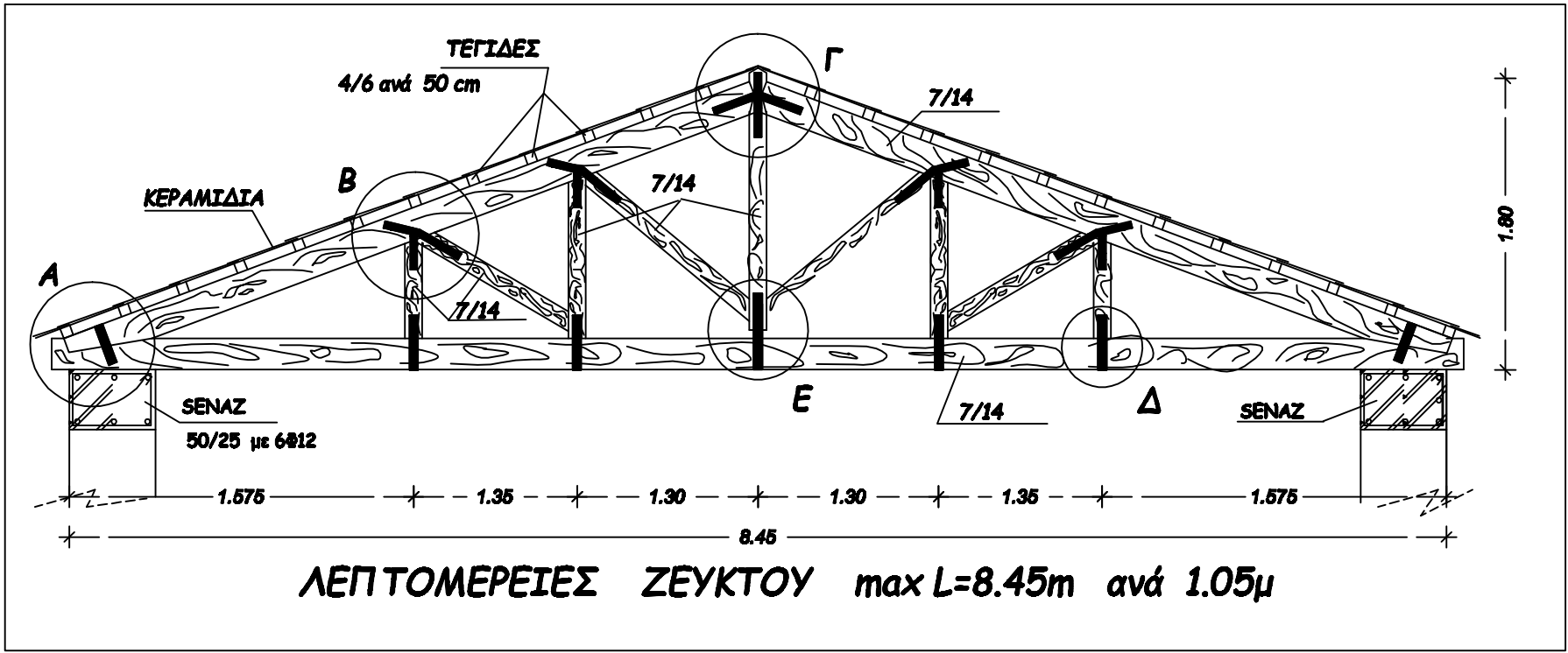

ΤΟ ΠΑΡΟΝ ΣΧΕΔΙΟ ΕΙΝΑΙ ΤΑΥΤΟΣΗΜΟ
ΜΕ ΑΥΤΟ ΠΟΥ ΥΠΟΒΛΗΘΗΚΕ ΣΤΟ ΣΥΣΤΗΜΑ
ΤΟΥ ΤΕΕ ΜΕ ΤΗΝ Α/Α 13329183 ΔΗΛΩΣΗ
ΕΝΤΑΞΗΣ ΤΟΥ Ν. 4495/2017 ΓΙΑ ΑΥΘΑΙΡΕΤΑ
ΤΟΥ ΔΗΜΟΥ ΗΡΑΚΛΕΙΑΣ
ΣΤΟ ΧΕΙΜΑΡΡΟ ΤΟΥ ΔΗΜΟΥ ΗΡΑΚΛΕΙΑΣ
Η ΜΗΧΑΝΙΚΟΣ 25-7-2024

ΠΑΣΧΑΛΙΑ Σ. ΚΟΣΜΙΔΟΥ
ΔΙΠΛΩΜΑΤΟΥΧΟΣ ΠΟΛΙΤΙΚΟΣ ΜΗΧΑΝΙΚΟΣ
ΑΠΟΦΟΙΤΟΣ ΑΡΙΣΤΟΤ. ΠΑΝ/ΜΙΟΥ ΘΕΣ/ΝΙΚΗΣ (Α.Π.Θ.)
ΜΕΛΟΣ Τ.Ε.Ε. ΑΡΙΘΜΟΣ ΜΗΤΡΩΟΥ 150818
ΣΙΔΗΡΟΚΑΣΤΡΟ -27ης ΙΟΥΝΙΟΥ 42 Τ.Κ. 62300
ΤΗΛ. 6970524522 & 6972725818
Α.Φ.Μ. 156050959 - ΔΟΥ ΣΕΡΡΩΝ

ΠΕΡΙΜΕΤΡΙΚΟ ΣΕΝΑΖ ΓΙΑ ΕΔΡΑΣΗ ΤΩΝ ΖΕΥΚΤΩΝ
ΤΗΣ ΣΤΕΓΗΣ 50/25 με 6Φ10 & Σ Φ8/20

